

**JOURNÉE DU GÉNÉALOGISTE**  
 Recherchez vos ancêtres  
 dans les archives militaires

# Métiers civils de la Défense

## Les dossiers individuels conservés par le Service historique de la Défense à Châtelleraut



356 RÉPUBLIQUE FRANÇAISE

MINISTÈRE DE LA MARINE  
 DIRECTION CENTRALE  
 DES CONSTRUCTIONS ET ARMES NAVALES

**Dossier de Réintégration**

NOM **GILLORDIE** PRÉNOMS **René**

Grade **Quartier forgeron**

Part **Arrière** Direction ou Service **Fonderie**

Catégorie **Jeune fille française**

Position relative de l'inscription **Jeune fille française**

Date de réintégration à la D.C.C.A.N. **6/3/1918** Col. N° **2** de l'instruction 109 S. A.

SOMMAIRE DES PIÈCES ANNEXES À L'ÉCHELON LOCAL

N° des pièces

- 1) dossier de réintégration par bord 94/5210 du 3/3/18.
- 2) fiche d'inscription au Service de Réintégration à titre posthume.
- 3) R. 1919-1920 du 24.11.19 approuvant de la situation posthume N° 5074 COM 2 du 14.3.19 approuvant de la situation posthume de la lettre.

10197

DOSSIER N° 356  
 Nom **GILLORDIE**  
 Prénoms **René**  
 Grade



SERVICE HISTORIQUE  
 DE LA DÉFENSE

2012-2014

Préparer demain ensemble

En partenariat avec  
**Généalogie**  
 www.rfgenealogie.com



**JOURNEE DU GENEALISTE**  
Recherchez vos ancêtres  
dans les archives militaires

# Le centre des archives de l'armement et du personnel civil

**Archives en dépôt**  
**45 kml**

**Archives en magasin**  
**50 kml**

## ARCHIVES TECHNIQUES

**67 kml**

## ARCHIVES DES PERSONNELS CIVILS

**28 kml**



versements de 2 à 3 kilomètres par an

JOURNÉE DU GÉNÉALOGISTE  
Recherchez vos ancêtres  
dans les archives militaires

# Les archives du fonds « armement » (origine des archives)

## Services centraux des directions de la Direction Générale pour l'Armement :

- cabinets,
- direction des programmes,
- direction des systèmes de force et de la prospective,
- direction des relations internationales (et attachés d'armement),
- direction des recherches et études techniques,
- inspections (poudres et explosifs, aéronautique et espace),
- service de surveillance de l'armement,
- services de soutien,
- services de la qualité...



SERVICE HISTORIQUE  
DE LA DÉFENSE

2012-2014

Préparer demain ensemble

En partenariat avec  
**Généalogie**  
www.rfgenealogie.com



# Les archives du fonds « armement »

## Centres d'études et d'essais : archives relatives aux fabrications

- **laboratoire central des poudres, laboratoire central de l'armement, poudreries** (Versailles, Sevran, Vonges, Toulouse, ...)
- **commissions d'expériences** (Gâvres, Calais, Vincennes, ...), **établissements techniques** (Bourges, Angers...)
- **centres d'essais des Landes et de la Méditerranée, groupe d'études sous-marines de l'Atlantique, bassin d'essais des carènes, centre d'essais des propulseurs, centre électronique de l'armement...**
- **centres d'essais en vol** (Brétigny, Cazaux, Istres), **laboratoire de médecine aérospatiale, centre d'essais aéronautiques de Toulouse...**

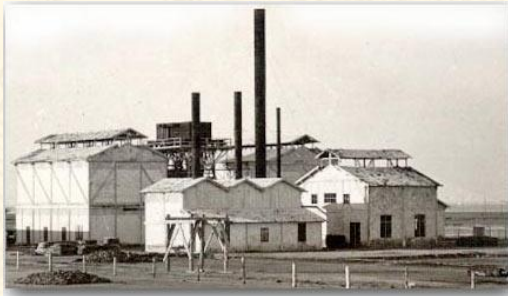

**JOURNEE DU GENEALOGISTE**  
Recherchez vos ancêtres  
dans les archives militaires

# Les archives du fonds « armement »

**Direction des armements terrestres, établissements de fabrication, manufactures, ateliers de construction et ateliers de fabrication :**

- Bourges, Châtelleraut, Saint-Etienne, Tulle, Levallois, Issy-Les-Moulineaux, Le Havre, Le Mans, Roanne, Puteaux, Rennes, Salbris, Tarbes, Toulouse, Valence, Lyon, Caen, Rueil, Vincennes, Limoges, Saint-Priest...

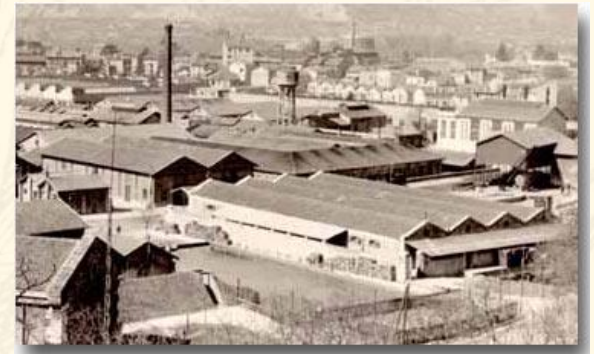

Atelier de construction de Valence,

SHD AA, fonds 3 H 12

**Ces documents concernent notamment des matériels d'artillerie, armes portatives et munitions (1850 à nos jours) et des véhicules militaires de toutes catégories (1900 à nos jours).**



SERVICE HISTORIQUE  
DE LA DÉFENSE



2012-2014

*Préparer demain ensemble*

En partenariat avec  
**Généalogie**  
www.rfgenealogie.com



**JOURNÉE DU GÉNÉALOGISTE**  
Recherchez vos ancêtres  
dans les archives militaires

# Les archives du fonds « armement »

**Direction des constructions navales, ports et autres établissements :**

- DCN Cherbourg, Brest, Lorient, Toulon
- ECAN Guérigny, Indret, Ruelle, Saint-Tropez, Dakar, Diego-Suarez, Papeete
- service de soutien de la flotte

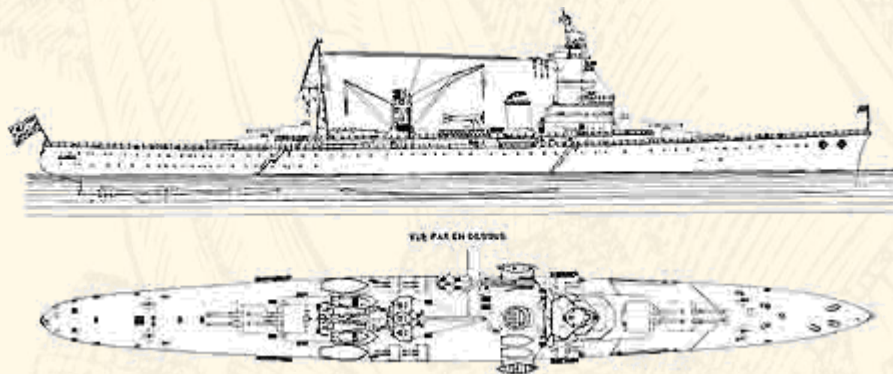

SHD AA, fonds 51

**Ces documents retracent la construction et l'armement de plus de 4 000 bâtiments de Marine de la fin du XIXe siècle à nos jours.**



SERVICE HISTORIQUE  
DE LA DÉFENSE

2012-2014

*Préparer demain ensemble*

En partenariat avec  
**Généalogie**  
www.rfgenealogie.com



**JOURNEE DU GENEALOGISTE**  
Recherchez vos ancêtres  
dans les archives militaires

# Les archives du fonds « armement »

**Direction des constructions aéronautiques, ateliers industriels de maintenance aéronautique :**

- Clermont-Ferrand, Cuers, Bordeaux, Toulouse
- Services d'approvisionnement et maintenance en condition opérationnelle

**Missiles, dissuasion, armement stratégique, informatique, électronique, télécommunications**

**Fonds privés : Dassault, Fédération nationale des Travailleurs de l'Etat (dépôt), particuliers...**



SHD, Châtelleraut, AA PA 44 – fonds Nicolle

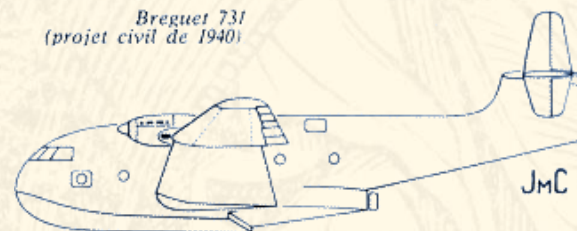

SHD AA, Fonds Dassault



SHD AA, Fonds FNTE



SERVICE HISTORIQUE  
DE LA DÉFENSE

2012-2014

Préparer demain ensemble

En partenariat avec  
**Généalogie**  
www.rfgenealogie.com



**JOURNÉE DU GÉNÉALOGISTE**  
Recherchez vos ancêtres  
dans les archives militaires

# Les archives du fonds « armement »

(contenu)

**Marchés publics**

**Achats**

**Comptabilité – Finances**

**Spécifications techniques**

**Rapports d'études**

**Rapports d'essai**

**Rapports d'expertise**

**Photographies**

**Bandes et vidéos**

**Plans**

**Cours et Enseignement**

**Notices d'entretien, notices techniques**

**Secrétariat**

**Dossiers technico-opérationnels**

**Gestion collective des RH**

**Dossiers de direction**

**Dossiers de programmes d'armement**



SERVICE HISTORIQUE  
DE LA DÉFENSE

2012-2014

*Préparer demain ensemble*

En partenariat avec  
**Généalogie**  
www.rfgenealogie.com





**JOURNEE DU GENEALOGISTE**  
 Recherchez vos ancêtres  
 dans les archives militaires

# Les généalogistes et les archives de l'Armement

Les archives de l'Armement vous permettront d'en savoir plus sur :

- les établissements (missions, organigrammes, ...),
- les productions auxquelles votre ancêtre a pu participer,
- les conditions de travail (horaires, menus de la cantine, salaires, ...)
- la politique en matière de gestion des personnels,
- les accidents majeurs et leurs conséquences sur les employés voire même sur le voisinage (explosion dans les poudreries, ...)
- ...



Archives privées SHD AA, fonds LOMBART



SHD AP, Fonds archives individuelles



SHD AA, Fonds G

**JOURNÉE DU GÉNÉALOGISTE**  
Recherchez vos ancêtres  
dans les archives militaires

# Le cadre de classement du CAAPC

## **A** - ADMINISTRATION CENTRALE

N° sous-série	Libellé sous-série
1	Cabinet du délégué général pour l'armement
2	Programmation et définition générales des systèmes d'armement
3	Inspection

## **B**... - SERVICES DE SOUTIEN

1	Gestion et organisation
2	Bibliothèque, documentation et archives

## **C**... - SERVICES DE LA QUALITE

1	Direction centrale
2	Directions régionales

## **D**... - ENSEIGNEMENT, ETUDES ET FORMATION

1	Centres d'études et instituts
2	Grandes écoles
3	Centres de formation

## **E**... - AFFAIRES INTERNATIONALES

1	Relations et coopération internationales
2	Attaches d'armement à l'étranger

## **F**... - RECHERCHE, EXPERTISE ET ESSAIS

1	Services centraux
2	Poudres
3	Armement terrestre
4	Armement naval
5	Armement aéronautique
6	Missiles, dissuasion et armement stratégique
7	Informatique et électronique

## **G**... - POUDRES ET EXPLOSIFS

1	Services centraux
2	Poudres nationales

## **H** - ARMEMENT TERRESTRE

1	Services centraux
2	Manufactures
3	Ateliers de construction et fabrication
4	Domaine opérationnel

## **I**... - ARMEMENT NAVAL

1	Services centraux
2	Arsenaux et établissements de construction
3	Domaine opérationnel
4	Maintenance
5	Navires et systèmes navals

## **J** - ENTREES PAR VOIE EXTRAORDINAIRE

1	Fonds remis par des particuliers
2	Fonds remis par des professionnels et des entreprises

## **K** - ARMEMENT AERONAUTIQUE

1	Services centraux
2	Domaine opérationnel
3	Maintenance aéronautique

## **L**... - MISSILES, DISSUASION ET ARMEMENT STRATEGIQUE

1	Services centraux
---	-------------------

## **M**... - INFORMATIQUE, ELECTRONIQUE, TELECOM.

1	Services centraux
---	-------------------

## **P** - DOSSIERS INDIVIDUELS DE PERSONNEL

## **ZN** - ARCHIVES INTERMEDIAIRES DGA

## **ZO** - ARCHIVES INTERMEDIAIRES DFP



**JOURNEE DU GENEALOGISTE**  
Recherchez vos ancêtres  
dans les archives militaires

# Le centre des archives de l'armement et du personnel civil

**ARCHIVES TECHNIQUES**

67 kml

**ARCHIVES  
PERSONNELS CIVILS**

30 %

**DES  
CIVILS**  
28 kml



SERVICE HISTORIQUE  
DE LA DÉFENSE

2012-2014

*Préparer demain ensemble*

En partenariat avec  
**Généalogie**  
www.rfgenealogie.com



JOURNÉE DU GÉNÉALOGISTE  
Recherchez vos ancêtres  
dans les archives militaires

# Les fonds d'archives du personnel

Il s'agit :

- des dossiers individuels des personnels civils du ministère de la défense, rayés des contrôles depuis plus de 5 ans ;
- des dossiers individuels des personnels militaires de la DGA (corps de l'armement) ;
- des archives collectives (rémunération, ...).



SERVICE HISTORIQUE  
DE LA DÉFENSE

**Exceptions : Marine et Commissariat de l'Armée de terre**

2012-2014

*Préparer demain ensemble*

En partenariat avec  
**Généalogie**  
www.rfgenealogie.com



**JOURNÉE DU GÉNÉALOGISTE**  
Recherchez vos ancêtres  
dans les archives militaires

# Les fonds d'archives du personnel

# AGAPÈ

La base de données conçue pour les besoins de la gestion et de l'exploitation des dossiers individuels conservés au CAAPC.

Accueil Recherches Saisies Inventaires Versements Etats Statistiques Doc Utilitaires Admin

Mardi 17 avril 2012 13:13:06

NOM (Alt+N) :   Mot entier (+ rapide)  
 Commence par  
 Contient  
 Phonétique

PRENOM :

ANNEE de NAISSANCE :  Attention !!! Certaines dates de naissance sont inconnues.

Résultats page :

---

**Application de Gestion des Archives de Personnel**  
 Nombre de dossiers : 2211929 - Dernière mise à jour : 17-04-2012 11:49:41

Nom recherché : AUCLAIR (Mot entier)  
 Prénom : Marcel  
 Année de naissance : 1912

COTE	CONTENAINT	NOM.1		PRENOM	NOM.2	NOM.3	DATE de NAISSANCE	MATRICULE	TYPE	PRODUCTEUR		
										N°	VILLE	SIGLE
<a href="#">AP782737</a>	DD655100010	AUCLAIR	<input type="checkbox"/>	Marcel			31-08-1912		ADM	655	CLERMONT FERRAND	13° BSMAT CLERMONT-FERRAND

1 enregistrement  
 Durée de la recherche : 15,9 secondes

**CNIL** - Ce traitement automatisé, dénommé AGAPÈ, a fait l'objet d'une déclaration auprès de la CNIL (Arrêté du 25 février 2009). Les informations recueillies font l'objet d'un traitement automatisé destiné à gérer, exploiter et communiquer les archives des personnels civils de la défense et des militaires de l'armement. Les destinataires des données sont : les archivistes du Centre des Archives de l'Armement et du personnel du Service Historique de la Défense et les personnels administratifs du CAAP du SHD assurant l'exploitation et les recherches. Conformément à la loi «informatique et libertés» du 6 janvier 1978 (article 39 et suivants), vous bénéficiez d'un droit d'accès et de rectification aux informations qui vous concernent. Si vous souhaitez exercer ce droit et obtenir communication des informations vous concernant, veuillez vous adresser au Centre des Archives de l'Armement et du personnel, Bureau des Publics et de la Valorisation, 211 Grande Rue de Châteauneuf, BP 650, 68106 Châtelleraut cedex.

Centre des archives de l'armement et du personnel civil - 211, grande rue de Châteauneuf - BP 650 - 68106 CHATELLERAULT Cedex  
 Tél : 05 49 20 01 20 - PNA : 621 862 41 20 - Fax : 05 49 20 22 39

AGAPÈ © CAAPC - TB - 1991-2012 - Version 3.31



SERVICE HISTORIQUE  
DE LA DÉFENSE

2012-2014

Préparer demain ensemble

En partenariat avec  
**Généalogie**  
www.rfgenealogie.com



**JOURNÉE DU GÉNÉALOGISTE**  
Recherchez vos ancêtres  
dans les archives militaires

# Les fonds d'archives du personnel

(contenu)

Dossiers de carrière, états des services

Dossiers administratifs

Dossiers d'accidents du travail

Dossiers de notation

Dossiers médicaux

Dossiers de pension

Dossiers de décoration

Dossiers et bulletins de salaire

Registres d'embauche

Registres matriculaires

Registres médicaux, de visites

Registres de licenciement

Etats de salaires, de paiements

Fichiers nominatifs

Photos, état civil, courriers

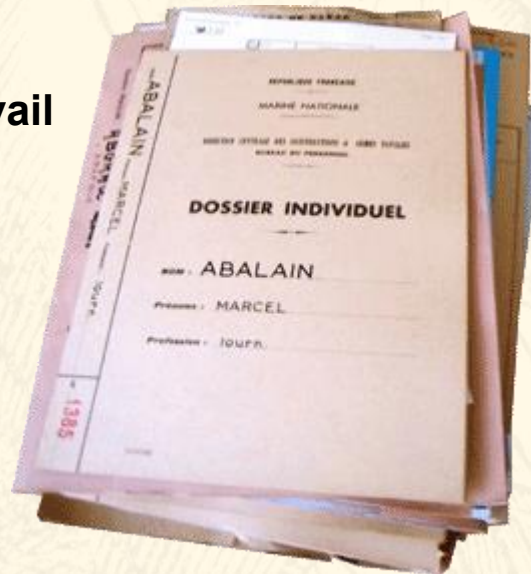

pour des personnes nées après 1870



SERVICE HISTORIQUE  
DE LA DÉFENSE

2012-2014

*Préparer demain ensemble*

En partenariat avec  
**Généalogie**  
www.rfgenealogie.com



**JOURNÉE DU GÉNÉALOGISTE**  
Recherchez vos ancêtres  
dans les archives militaires

# Une grande représentativité du territoire

→ **Maillage du territoire national et outremer par les établissements de la défense, toutes missions et tous métiers confondus :**

- bases aériennes, navales, aéronavales,
- établissements de production,
- centres d'essais et de recherche,
- écoles et centres d'instruction,
- régiments,
- magasins,
- dépôts,
- réserves,
- ...

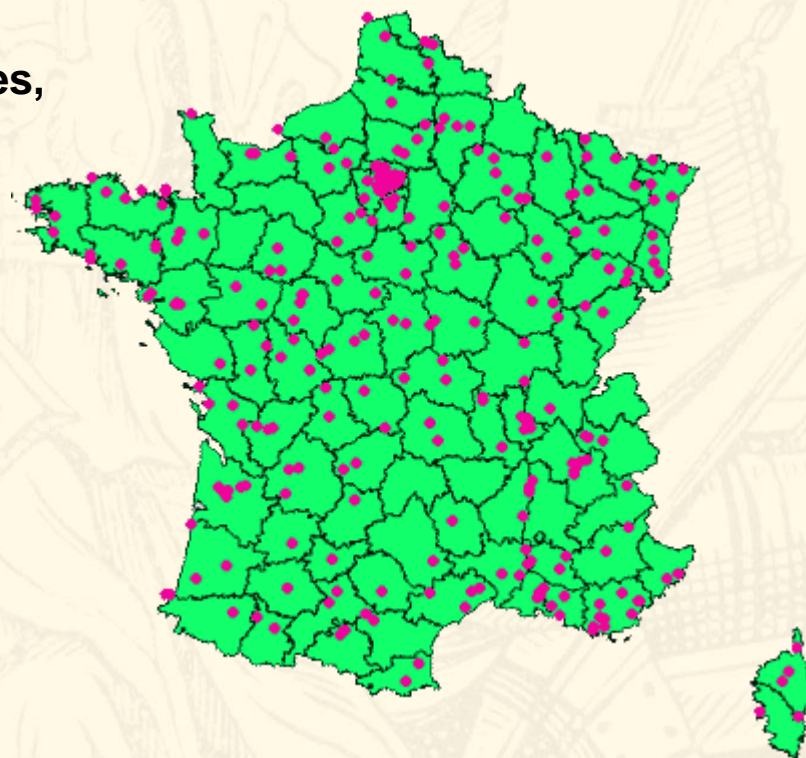

SERVICE HISTORIQUE  
DE LA DÉFENSE

2012-2014

*Préparer demain ensemble*

En partenariat avec  
**Généalogie**  
www.rfgenealogie.com



JOURNÉE DU GÉNÉALOGISTE  
Recherchez vos ancêtres  
dans les archives militaires

# Au-delà de l'Hexagone

## → Emploi de main d'œuvre étrangère lors des deux conflits mondiaux :

Pas de dossier individuel ni de registres mais des archives collectives sur les conditions de vie des travailleurs coloniaux de 1916 à 1919 et pendant la 2<sup>nd</sup>e Guerre Mondiale.

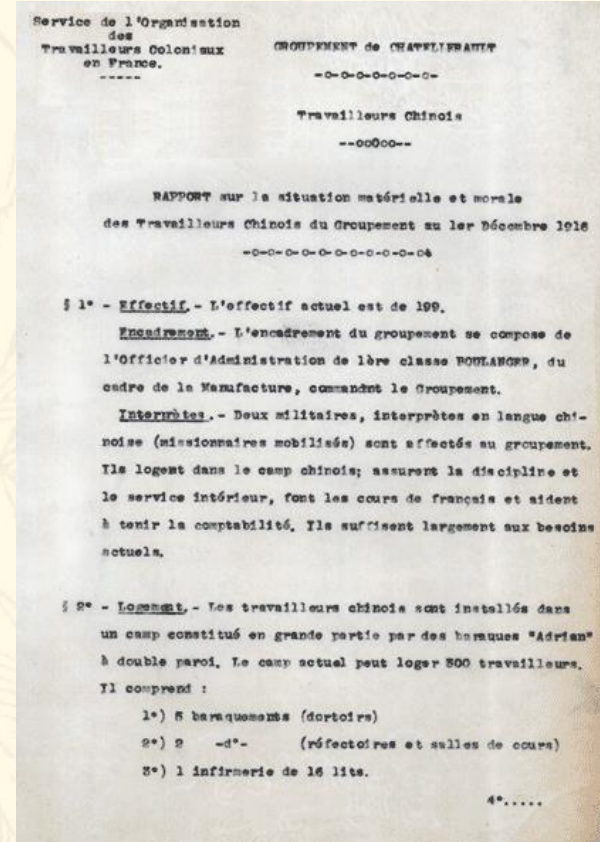

## → Implantations nombreuses dans le monde :

Direction des Constructions Navales à Diego Suarez (Madagascar) et Dakar (Sénégal), Service du matériel et des bâtiments d'Afrique noire, autres établissements en Algérie, Maroc, Tunisie, Djibouti, Indochine...





**JOURNÉE DU GÉNÉALOGISTE**  
 Recherchez vos ancêtres  
 dans les archives militaires

# Le dossier administratif : une pratique récente

Pour les personnels nés avant 1840, les dossiers sont de simples "chemises nominatives" contenant des pièces que l'administration a souhaité conserver.



Les registres et d'une façon générale les archives collectives sont incontournables pour tracer un ancêtre ayant travaillé au XIXème siècle comme civil.

INSPECTION DE 1846.  
 NOTES SUR LES OFFICIERS.

**CORPS ROYAL DE L'ARTILLERIE.**  
*Manufacture d'Armes de Châtelleraut*

M<sup>r</sup> de *Sussol*, *Charles Eugène*,  
 Capitaine en 2<sup>e</sup>, *Adjoint*, (*7<sup>e</sup> Batterie de 86 Régiment*)

Né à *Paris* département  
 de *la Seine* le 8<sup>e</sup> avril 1817

Entré au service { soldat le 18  
 comme { élève(4) le 1<sup>er</sup> 8<sup>e</sup> 1833

présentement revêtu le 19 *juin* 1846

Nombre de campagnes .....  
 de blessures .....  
 Décédé de ..... le ..... 18  
 à *Châtelleraut* le ..... 18

DÉTAIL DES OBJETS SUR LESQUELS DOIVENT PORTER LES NOTES.	NOTES DU CHEF DU CORPS OU DU CHEF DE SERVICE.	AVIS DE L'INSPECTEUR GÉNÉRAL.
Physique, constitution, santé.....	<i>très-bien - bonne</i>	
Tenue extérieure.....	<i>bonne</i>	
Conduite et moralité.....	<i>très-bonne</i>	
Caractère.....	<i>Doux</i>	
Intelligence et capacité.....	<i>beaucoup</i>	
Zèle et assiduité au service et à l'École en général.....	<i>très-zélé et très-actif</i>	
Instruction { théorique..... { Manœuvre de toute espèce. { gr- { tique. Ton et habitude du com- { mandement.....	<i>connait un grand parti de la fabrication des armes à feu.</i>	
	<i>de la manœuvre de la garnison et de la manœuvre de personnel à l'École d'artillerie.</i>	
Aptitude à l'emploi dont il est chargé.....	<i>Il posséderait de la direction de la manœuvre de la garnison</i>	
Genre de service auquel il est reconnu avoir une aptitude particulière.....	<i>Propre au service de personnel à l'École d'artillerie.</i>	
Langues étrangères.....		
Connaissances dans les sciences et les arts autres que ceux militaires.....		
Fortune annuelle ( fr. de ).....		
OPINION DU MARÉCHAL DE CAMP.	Le <i>Chief d'Escadron</i> , <i>Comandant</i> <i>D. L...</i>	<i>Châtelleraut</i> , le 19 septembre 1846. Le Lieutenant général Inspecteur général, <i>J. P. ...</i>

**JOURNÉE DU GÉNÉALOGISTE**  
 Recherchez vos ancêtres  
 dans les archives militaires

# Le dossier administratif : une pratique récente

Pour les ouvriers et employés n'ayant travaillé qu'au XIX<sup>ème</sup> siècle, au mieux peut-on trouver quelques fiches individuelles ou des registres.

**Mackhan André, Leonard**

Nom et prénom

NAISSANCE } Date 21 septembre 1849  
 } Lieu Halle (Cony)

Extrait du casier judiciaire.

Entré le 5 Juin 1893 en qualité de *Ajusteur*

À la date d'entrée } Adresse :  
 } Atelier: *Mécanisme*

Sorti le \_\_\_\_\_ en qualité de \_\_\_\_\_

À la date de sortie } Adresse :  
 } Atelier:

**Mackard**

NOM } *Mackard*  
 PRÉNOMS } *Marcel Denis*

NUMÉRO MATRICULE } *191*

J	A	C	E
15 oct 1868	15 oct 1870	-	11 janv 1895
1868	1870	-	1895

No à *Châtelleraut*  
 le 7 novembre 1897

Domicilié à *Châtelleraut*  
*au n° de la Poste 25*

Profession avant l'entrée } *ouvrier de mécanique - Cds 542 700 (1891) 591*  
*701 (17-12) 701 (17-12) 750 (11-10)*

Services militaires } du 15 Nov. 1878 au 18 Nov. 1879  
 du \_\_\_\_\_ au \_\_\_\_\_

Établissements	Entrée	Sortie	Durée des services	Motif de sortie	Appréciation
<i>Châtelleraut</i>	15 oct. 1868	13 Nov. 1879	10 ans 23 j	18 ans de travail appelé à la retraite	<i>Mackard Marcel</i>
	13 Nov. 1879	11 août 1905	25 ans 7 m 18 j	retraité	<i>estimé de 500 fr de 900 fr du 5 8-13 note 17-25</i>

Ateliers: *Atelier (n° 8)*  
 Employé: *ouvrier de mécanique*  
 Date: *Janv. 1880*  
*1870 1878 1895*

ts divers  
*Amateur - Honoré Maître le 11 Janvier 1891*  
*le 17*  
*le 13 Janvier 1905 (Médaille d'Argent)*  
*casier gauche - Certificat N° 13*  
*1878 (Médaille de Bronze)*  
*7. (Ouvrier de 1868/91) N° 244.543*

retraité de service à remettre à M. Paris



JOURNÉE DU GÉNÉALOGISTE  
Recherchez vos ancêtres  
dans les archives militaires

# Le dossier administratif : une pratique récente

Parmi tous les dossiers enregistrés dans **AGAPÈ** vous n'en trouverez que :

- 60 pour des personnels nés avant 1840,
- 564 pour des personnels nés entre 1840 et 1850,
- 2 921 pour des personnels nés entre 1850 et 1860,
- 42 307 pour des personnels nés entre 1860 et 1880.

CODE	AP782737
LIBÉRIE CONSERVATION	CT - Châteaubriant
LOGEMENT	378.012.016
CONTENU	BOSSERONNET et autres I
TYPE DOSSIER	ADMINISTRATIF
NOM I	APCL.00
PRENOM	Maximé
DATE DE NAISSANCE	21.04.1867
TRAITEMENT	800
PROFESSEUR	CLERGAUT PERAMB 1 <sup>er</sup> STANT CLERGAUT PERAMB
SAISONNIÈRE	800
STAT	SUPPLÉANT ADMINISTRATIF DE PER SONNELS DE L'ÉTABLISSEMENT DU MAJORAT DE CLERGAUT PERAMB
CLASSEMENT	Classement
Signature	Page



**Application de Gestion des Archives de Personnel**

Nombre de dossiers : 2218995 - Dernière mise à jour : 20-06-2012 10:53:03



SERVICE HISTORIQUE  
DE LA DÉFENSE

2012-2014

Préparer demain ensemble

En partenariat avec  
**Généalogie**  
www.rfgenealogie.com



**JOURNÉE DU GÉNÉALOGISTE**  
Recherchez vos ancêtres  
dans les archives militaires

## Le dossier administratif : une pratique récente

Au début du XX<sup>ème</sup> siècle les dossiers étaient minces, la chemise étant parfois la seule pièce du dossier. Au fil du temps, les dossiers se sont étoffés.

La 1<sup>ère</sup> puis la 2<sup>nde</sup> Guerre Mondiale virent la suspension de cette pratique au profit de simples fiches voire d'une liste d'embauchages pour la main d'œuvre temporaire.



MANUFACTURE NATIONALE D'ARMES DE CHATELLERAULT.

DOSSIER DU PERSONNEL  
de M. *Rugraf*  
né à *Reims* le *4 Septembre 1900*

CHEMISE-BORDEREAU

DATE des actes	ANALYSE SOMMAIRE
1	
2	
3	
4	
5	
6	<i>Dossier S. S.</i>
7	<i>→</i>
8	
9	
10	
11	
12	
13	
14	
15	
16	
17	
18	
19	
20	
21	
22	
23	
24	
25	

*M. Rugraf*

Rem. - La présente chemise-bordereau est établie en même temps que le dossier militaire. Elle constitue, en tout temps, les pièces essentielles d'un dossier que l'administration peut avoir intérêt à consulter.  
Toutes les pièces qu'elle contient sont consultées dans leur ordre chronologique et respectent les usages d'usage régularisés par le décret du 10/10/1900.



SERVICE HISTORIQUE  
DE LA DÉFENSE

2012-2014

Préparer demain ensemble

En partenariat avec  
**Généalogie**  
www.rfgenealogie.com



**JOURNÉE DU GÉNÉALOGISTE**  
 Recherchez vos ancêtres  
 dans les archives militaires

# La fiche de renseignement pour les employés temporaires pendant les conflits

*Belges*

**Suthers Isidore**  
 Né le 6 Janvier 1881 à Chénée  
 Adresse :  
 Contre le 18 Juillet 1915 - A.C. infanterie, aj. de la 1<sup>re</sup> division  
 Epineux (21-9-15)  
 Contre le 11 8 1914 - 1<sup>er</sup> Bataillon

**POUDRERIE NATIONALE DU RIPAULT**

N° Matricule 83157 **Sournier**

Nom, Prénoms *cantantiste Alvi Victoria*  
 Né le *14 Octobre 1891* à *Paris 14<sup>e</sup>*  
 Épouse de *Brasseur*  
 Profession  
 Fille de *Brasseur*  
 Marié le *10 Mars 1914*

Profession de l'époux  
 Enfants  
 Résidence *101 rue de la République 14<sup>e</sup>*  
 Domicile *101 rue de la République*  
 Situation de famille

Date d'entrée *17 juillet 1917* Salaires  
 Services successifs *ateliers*

Situation à la Poudrerie

Renseignements divers *C.F. au 1<sup>er</sup> / 4. 17*  
 Renseignements divers

Caisse Nationale des Retraites : Livre N°  
 Retraites ouvrières : Carte N° Département

**TRAVAILLEUR MILITAIRE MILITAIRE**

16639

**Elysée Marcel**  
 Classe 1915 Situation Militaire *A. August*  
 Régiment  
 Recrutement *Anges*  
 Né le *10 Janvier 1901* à *Paris 14<sup>e</sup>*  
 Adresse *Cheminée* *Cheminée*  
 Entré le *Mai 1914*

*Commencement Cycle*

**MILITAIRE**

9682

**Eysandre Léon**  
 Classe 1910 Situation militaire *A.H.*  
 Régiment *1<sup>er</sup> Groupement d'Ouvriers de Redevance*  
 Recrutement *Linné*  
 Né le *12-11-1890* à *Neufchâteau 4<sup>e</sup> Région*  
 Adresse *Jamac Couje*  
 Entré le *19 septembre 1929* *14.01.17*  
*manœuvre*

*Renvoyé dans son foyer le 7 novembre 1939*  
*Classe 1910*

**JOURNÉE DU GÉNÉALOGISTE**  
Recherchez vos ancêtres  
dans les archives militaires

## Le dossier administratif : typologie des documents

Dès le début du XX<sup>ème</sup> siècle, des sous-dossiers sont apparus, plus ou moins nombreux suivant les établissements et / ou les époques, par exemple :

- Sous-dossier "embauchage"
- Sous-dossier "avancement-concours-essais"
- Sous-dossier "carrière – mutation – formation "
- Sous-dossier "décoration-récompense-distinction"
- Sous-dossier "discipline et congés "
- Sous-dossier "pension"
- Sous-dossier " accident du travail / maladie "
- Sous-dossier " divers ".



JOURNÉE DU GÉNÉALOGISTE  
Recherchez vos ancêtres  
dans les archives militaires

## Le dossier administratif : typologie des documents

Le contenu des dossiers varie beaucoup suivant le statut des personnels, le ou les établissements concernés, suivant qu'il s'agisse du dossier de toute une carrière ou d'un passage de quelques mois ou années.

→ dossier type « ouvrier d'Etat » ayant travaillé toute sa carrière (retraite vers 1960) :

- questionnaire d'embauchage, certificat du dernier employeur, courriers relatifs à l'embauche, extrait de casier judiciaire, fiche individuelle de renseignements, contrat de travail, ...
- pièces d'état civil,
- demande d'enquête, extrait casier judiciaire,
- avis et fiches d'essais professionnels,
- relevé de punitions,
- attestation d'emploi, demande et décision d'admission à la retraite,
- sous dossier « Accident du travail » : fiche récapitulative des accidents avec arrêt de travail > 3 mois, fiches de déclaration d'accident du travail.
- sous dossier « pensions » : les états des services, affiliation rétroactive, travaux insalubres, retenues rétroactives, courriers divers, majoration d'ancienneté, bonifications pour service militaire, ...

POUDRERIE NATIONALE DU PONT-DE-BUIS

PROCES-VERBAL D'ESSAI PROFESSIONNEL  
effectué par l'ouvrier L. Gall Louis n° 1443

NATURE DE L'ESSAI

1° Coude au quart enroulé coup de 2<sup>m</sup>/<sub>m</sub>  
2° Ligne de dilatation en toupie d'acier de 50%

Temps passé par l'ouvrier pour l'exécution  
de l'essai: 1<sup>er</sup> 9<sup>h</sup> 00 - Temps demandé 8<sup>h</sup> 30

OBSERVATIONS ET NOTES DE LA COMMISSION

Après examen, la commission décide que le  
manœuvre professionnel Le Gall Louis peut être classé  
comme chaudiériste ordinaire -  
Absence des notes obtenues = 13, H

Pont-de-Buis, le 20 Octobre 1953  
Les Membres de la Commission,  
V U :  
LE DIRECTEUR,



SERVICE HISTORIQUE  
DE LA DÉFENSE

2012-2014

Préparer demain ensemble

En partenariat avec  
**Généalogie**  
www.rfgenealogie.com



**JOURNÉE DU GÉNÉALOGISTE**  
 Recherchez vos ancêtres  
 dans les archives militaires

# Le dossier administratif : typologie des documents

Chatellerault le 8 Février 1937

Montgeraud le 18-11-38.

St. Estienne le 7 octobre 35  
Luminet

MINEL  
 2.31

Monsieur le Colonel  
 Directeur de la Manufacture Nationale d'Armes  
 de Chatellerault

Ayant sollicité mon inscription sur la  
 liste d'embauchage comme manoeuvre à la  
 date du 27 Février 1935.

J'ai l'honneur de solliciter de votre  
 bienveillance mon inscription sur la liste  
 d'embauchage comme limeur. tout en  
 maintenant ma demande de manoeuvre  
 Espérant que vous ferez ma demande  
 de considération.

Veuillez agréer Monsieur le Colonel  
 l'assurance de ma considération distinguée

P. Luminet

Monsieur Chautelauf Clois  
 15 Rue Porte St Jacques  
 Chatellerault

Ancien Combattant  
 Carte N° 4.103.

Monsieur

J'ai l'honneur de solliciter de votre  
 bienveillance un emploi aux usines Sierlatiq  
 S. Arnaud.

Ayant passé trois années à l'école  
 professionnelle Auxilée. Gasquet de Clermont-  
 Ferrand. j'ai appris le métier d'ajusteur.  
 j'ai reçu le C.A.P et le Brevet d'enseignement  
 industriel.

Je suis âgé de 25 ans.  
 En attendant une réponse favorable.

Veuillez agréer je vous prie Monsieur  
 l'assurance de mon plus profond respect.

Charles Sierlatiq

R. R. M. A.  
 Armes - Grand

TRICE : ARRIVEE  
 37 - Rue de la Nozière à Montgeraud.

NOV 1938  
 2636/44



SERVICE HISTORIQUE  
 DE LA DÉFENSE

2012-2014

Préparer demain ensemble

Candidature, demande d'embauche

En partenariat avec  
**Généalogie**  
 www.rfgenealogie.com







**JOURNÉE DU GENEALOGISTE**  
 Recherchez vos ancêtres  
 dans les archives militaires

# Le dossier administratif : typologie des documents

enseignements Divers

POUDRIERIE NATIONALE - DU PONT-DE-BOIS

### CARTE D'IDENTITÉ

M. *Marie*  
 N° Matricule *1460*



POUDRIERIE NATIONALE - DU PONT-DE-BOIS

INGENIEUR

N° *3426*



Signature: *Luett*

MINISTÈRE DE L'AIR

SERVICES EXTÉRIEURS DE L'AÉRONAUTIQUE

ATELIER DE RÉPARATIONS DE L'ARMÉE DE L'AIR DE CLERMONT-FERRAND

M. *HYROLLE* N° d'enregistrement: 721

Prénoms: *Jean*

Emploi: *Manœuvre Spécialisé*

Domicile: *74 Avenue de Char*  
*CLERMONT-FERRAND*

A Clermont Ferrand, le 28 AVRIL



Fourcault  
 Bonne Co.  
 le 26 Janvier 1925  
 N° *2605*



Signature: *Fourcault*

MANUFACTURE NATIONALE D'ARRES DE SAINT-ETIENNE

4882

CARTE D'IDENTITÉ



ATELIER DE CONSTRUCTION

Nom et prénoms: *Juret*  
 de l'ouvrier: *Cœur Jean François*  
 Age de 34 ans. Numéro Matricule *5696*

1 - JAN 1926

Signature de l'ouvrier: *Juret*

Signature du Directeur: *Juret*

Signature du Titulaire: *Juret*

ATELIER DE CONSTRUCTION DE LYON

### RÈGLEMENT

Carte d'Identité



Nom et prénoms: *Loche qui*  
 N° Matricule: *7059*  
 Adresse: *10 rue de la République*  
 N° *10*

ATELIER DE CONSTRUCTION DE LYON

SERVICE MÉDICAL

### Carte d'identité

donnant droit  
 aux soins médicaux gratuits

O.P.A. Usino d'ANGOULÊME (CHARENTAIS)

AVIS IMPORTANT

1° La présente carte est strictement personnelle et ne peut être prêtée à un tiers, sous peine de sanctions pénales.

2° Elle permet l'accès de l'Usine et de l'atelier occupés l'ouvrier et affecté, devant un autre service de l'Usine.

3° L'ouvrier doit être accompagné par sa carte pendant son temps de présence. Elle doit être présentée à l'entrée de l'Usine.

4° En cas de perte ou de vol de la carte sans excuse valable, l'ouvrier doit en faire la déclaration au Chef de Service de l'Usine, sous peine de sanctions pénales.

Cartes d'identité professionnelles et photo d'identité

**JOURNÉE DU GENEALISTE**  
 Recherchez vos ancêtres  
 dans les archives militaires

# Le dossier administratif : typologie des documents

Entreposit de Reserve générale de Matériel Automobile  
 de Meaux (Seine)

13 11 1923

## Contrat d'embauchage de Manœuvre

N<sup>o</sup>. Gouret Jean né le 7 Novembre 1891 à Genes.....  
 travaillant à Meaux compagnie 102 Bataillon 2..... est embauché  
 en qualité de manœuvre pour les travaux exigant encore  
 une connaissance professionnelle à titre temporaire pour un travail dont la  
 durée ne peut être évaluée à l'avance.

Il ne sera admis définitivement à titre temporaire qu'après un stage probatoire  
 d'un mois.

Il recevra un salaire horaire de 1.09

N<sup>o</sup>. Gouret Jean s'engage à résider au lieu de travail ou dans un autre qui  
 sera désigné par le commandant de l'Entreposit, et sans que le bon-  
 plaisir de l'Entreposit soit tenu de suivre un tour de rôle quelconque pour  
 la formation des différentes équipes.

Il fera 40 heures de travail effectif par semaine réparties comme suit : le lundi 9 heures, le samedi matin 4 heures, les autres jours 8 heures.

Il s'engage à se conformer en tous points aux règlements en vigueur, en  
 particulier un règlement de l'Établissement qui comporte l'interdiction  
 formelle de fumer dans l'Établissement ainsi qu'à toutes les modifications  
 qui pourraient être apportées à ces règlements.

Il s'engage, en particulier, à conserver en bon état d'entretien l'outillage  
 mis à sa disposition; à n'emporter hors de l'Établissement aucun outil, objet  
 ou matière de quelque nature que ce soit sans une autorisation du Commandant  
 de l'Entreposit; à n'entrer à l'Établissement que les boissons dont  
 l'introduction est tolérée.

Il se soumettra aux visites qui pourraient être passées à l'intérieur et à la  
 sortie pour la constatation des interventions aux fins des présentes.

Son licenciement aura lieu dès que les travaux pour lesquels il a été  
 embauché seront terminés. Il en sera averti au moins un mois avant  
 licenciement.

Il sera soumis aux dispositions du décret du 26 Février 1927 modifié  
 par le décret du 2 Avril 1928. En conséquence, il sera astreint,  
 lorsqu'il aura accompli un an de service, à un prélèvement de  
 4% sur son salaire et destiné à être versé à la Caisse des  
 Retraites pour la Vieillesse, même s'il est déjà titulaire d'une  
 pension.

Il aura la faculté de demander à commencer les versements au  
 bout de six mois. Dès le moment où il effectuera les versements

Atelier de Fabrication de Toulouse

## CONTRAT D'EMBAUCHAGE TEMPORAIRE

Exécution des prescriptions de la dépêche ministérielle n<sup>o</sup> 1311 SG/3 du 29 janvier 1923, et de la  
 lettre n<sup>o</sup> 1418 SP/3 du 29 Mars 1923

Je soussignée Jourcade Marie n<sup>o</sup> 0.257.

accepte d'être embauché à titre strictement temporaire et pour une durée allant du  
 1<sup>er</sup> Avril 1923 au 1<sup>er</sup> Mars 1923 à l'Atelier de Fabrication de Toulouse, dans la  
 profession de Manœuvre Spécialisé au salaire de 1.09 1-28  
 et pour être employée en cette qualité au travail des ateliers de chargement et  
 de douilleries.

Je déclare,

- 1<sup>o</sup> Accepter d'avoir à quitter l'Établissement, non par licenciement mais par  
 fin du présent contrat;
- 2<sup>o</sup> Que le salaire journalier ci-dessus indiqué, qui est susceptible d'augmenta-  
 tion, peut également être réduit dans les cas prévus par les dispositions  
 réglementaires et je déclare accepter ces conditions;
- 3<sup>o</sup> Accepter d'avoir à me conformer aux prescriptions ministérielles régle-  
 mentaires et consignes en vigueur dans les Établissements Constructeurs de l'Etat.

L'Ouvrière, Jourcade Marie

Admis le 1 Avril 1923  
 Le Directeur, Laury

(1) Si l'exécution au sein des ateliers n'est pas terminée au moment où le chef d'atelier certifie que la reconnaissance lui en a été faite.

A retourner au Chef de Service de Personnel.

Contrats d'embauche

**JOURNÉE DU GÉNÉALOGISTE**  
 Recherchez vos ancêtres  
 dans les archives militaires

# Le dossier administratif : typologie des documents

**TERMINUS-HÔTEL**  
 et  
**GRANDE TAVERNE DE DIJON**  
 face Gare  
 Hôtel - Café - Restaurant - Brasserie - Ciné - Music-Hall  
 TOUS LES CONFORTS  
 ASCENSEUR  
 Victor MAILLARD  
 Propriétaire  
 TÉLÉPHONE 211  
 INTER 13-93

TOUS LES SOIRS :  
 -Orchestre Symphonique - Spectacle tous les Jours

DIJON, le 27 septembre 1935

Je soussigné, certifie avoir employé  
 Monsieur *Carnet Jules*  
 en qualité  
 de *Garçon Limonadier Restaurateur*  
 du 8 Mai 1935 au 27 septembre 1935  
 Et avoir été entièrement satisfait  
 de ses services.  
*En être libre de tous  
 engagements*  
 Le chef du Personnel  
*Wzriat*

**Imprimerie BIÈRE**  
**BORDEAUX**  
 2, rue du Peugre  
 rue du Hautoir  
 Téléphone : 815.51

AN. 1140. BORDEAUX-BORDEAUX  
 C. C. P. Bire André Bordeaux 11.708  
 Régistre de Commerce Bordeaux 20.302A  
 Régistre des Producteurs Bordeaux 140

le 4 Juillet 1941

Je soussigné certifie avoir employé  
 dans mes ateliers en qualité de Lithographe, Monsieur  
 Christian RUVISILLA du 10 Octobre 1933 au 25 Juin 1941.  
 BORDEAUX, le 4 Juillet 1941.

*[Signature]*

TOUS LES TRAVAUX D'ÉDITION  
 Livres - Thèses - Brochures - Jeunes - Catalogues - Langues étrangères  
 Ouvrages de mathématiques - Cartes à découper pour langues orientales  
 SPECIALITÉ DE TRAVAUX DIFFICILES

**VERRERIE Dupin & Co**  
**Verrerie Coopérative S.A.**  
 Successeur  
 S'Etienne, L. P. L. L. L.

les articles ci-dessus pris et payables à l'échelle valeur  
 Comptes

Le Scullique que nous avons employé  
 Monsieur *Piellin Hubert*  
 au titre de *verrier* à notre usine, St  
 1915 au 30 août 1947.

NUMÉRO DE VENTE	QUANTITÉ	DÉSIGNATION DES ARTICLES	DATE DE LIVRAISON

Attestations de l'employeur précédent

**JOURNÉE DU GÉNÉALOGISTE**  
 Recherchez vos ancêtres  
 dans les archives militaires

# Le dossier administratif : typologie des documents

GOUVERNEMENT MILITAIRE  
 DE PARIS  
 - - - - -  
 ÉCOLE POLYTECHNIQUE  
 - - - - -

1<sup>er</sup> Instru  
 1926

**SECRET**

DEMANDE D'EMPLOI

Nom ..... *Léon* .....  
 Prénoms ..... *Léon Marie* .....  
 Lieu et Date de Naissance ..... *1 octobre* .....  
 Domiciles antérieurs .....  
 Dernier domicile ..... *74, Rue de la* .....  
 Employeurs passés .....  
 Employeurs actuels ..... *Marsen L.* .....  
 Emploi envisagé (dans l'École) ..... *AS* .....  
*Ch*

QUEST

Probité ..... *bonne* .....  
 Moralité ..... *id.* .....  
 Sobriété ..... *bonne* .....  
 Fréquentations ..... *aucune* .....  
 Honorabilité ..... *bonne* .....  
 Degré de confiance à accorder *bonité, réputation connue, report d'écrits avancés et leur ad. du Journal L'Humanité*

Avis du Préfet de Police du Département  
 de .....  
*ce ne pas employer*  
 à ..... le ..... 1932

Signé (Le Préfet de Police du  
 Département de .....)  
*pour le Préfet de Police*  
*L. Chef du Bureau*  
*Signé : M. L.*

*Région de Paris*  
*Etat Major*  
*Bureau discipline*  
*N° 915 C.R./2*  
*Siège du Journal commandant*  
*la Région de Paris*

*Résultat de l'enquête de l'armable*  
*Ne sera pas employé*

*Paris le 13 Mars 1932*  
*C. G. Journal Chef d'Etat Major*  
*Signé : M. L.*

*pour copie conforme*  
 Le Colonel **TOURNAIK**  
 Commandant de l'École Polytechnique

MINISTÈRE  
 LA GUERRE.

RÉPUBLIQUE FRANÇAISE.

*301.1/n*

**MINUTE.**

Paris, le **26 AVR 1932**

LE MINISTRE DE LA DÉFENSE NATIONALE (Guerre) par intérim  
 à Monsieur le Général Commandant l'École Polytechnique.

Réponse à lettre N° 807 du 24 Mars 1932.

ANALYSE :

ÉCOLE POLYTECHNIQUE.  
 Nominé  
 de M. **SILIERES**  
 à l'emploi d'agent subalterne  
 à l'École Polytechnique.

La demande de l'École tenant au changement d'affectation de M. **SILIERES**, Léon, nommé à l'emploi d'agent subalterne à l'École Polytechnique a fait l'objet d'une étude par les services intéressés de l'Administration Centrale.

D'après cette étude les résultats de l'enquête faite au sujet de M. **SILIERES** ne paraissant pas de nature à s'opposer à la nomination de l'intéressé et il apparaît rigoureux de priver ce candidat de son emploi pour les seuls faits indiqués au rapport de police le concernant.

L'attention du ministre de la Justice (Service du Contrôle des Administrations Publiques) a été appelée sur la nécessité de soumettre les candidats nommés au titre des emplois réservés à une enquête plus approfondie sur leur moralité et le degré de confiance qui peut par suite leur être accordé.

L'intéressé devra être soumis à une surveillance particulière et l'Administration Centrale sera tenue au courant de tout fait méritant d'être relevé.

Signé : **LEFORT**



**JOURNÉE DU GÉNÉALOGISTE**  
 Recherchez vos ancêtres  
 dans les archives militaires

# Le dossier administratif : typologie des documents

**Fontcault**

Nom : **Fontcault**  
 Prénoms : **Emile**  
 Date de naissance : **26 janvier 1913**  
 Lieu de naissance : **Mesilly-sur-Seine (60120)**  
 Grade, S. A. ou S. X.  
 Classes de mobilisation :  
 de recrutement :  
 Corps d'affectation :  
 Recrutement :  
 N° matricule du recrutement : **319**  
 N° au répertoire du corps :  
 Profession :  
 Domicile : **Mesilly-sur-Seine**  
 Marié ou célibataire :  
 Nombre d'enfants :  
 Emploi à la Poudrerie : **ouvrier**  
 Service :  
 Date d'arrivée : **20 novembre 1936**  
 Date de départ : **27 février 1958**  
 Renseignements divers : **Diépié le 26 février 1958**

*Arrivé à Allennes le 15.11.42  
 S'inscrit sur la Poudrerie d'Allennes  
 affecté à la Poudrerie de Leveson le 20.11.42  
 engagé dans la P.T.T. pour  
 deux années. Retenu des armées  
 à la Poudrerie le 18 août 1954  
 Retenu de fournir sur la demande et  
 affecté au service de la Poudre noire  
 le 22.3.48.*

204

**NOTICE INDIVIDUELLE**  
 (Personnel Militaire)

**Fontaine**

Nom (2) **Fontaine**  
 Prénoms (3) **Jeanne Jeanne**  
 Date de naissance : **4 Avril 1894**  
 Lieu de naissance : **Rebhel (Ardennes)**  
 Fils de (4) **Antoine Jean et de Guillera Pauline Thelie**  
 Marié - Nombre d'enfants : **Jean - 1 enfant**  
 Grade actuel (~~antérieur~~ réserve) : **Capitaine d'infanterie**  
 Date de nomination dans le dernier grade : **20 juillet 1925**  
 Situation occupée à l'établissement (5) **Chef de Service Central de Commande**  
 Date d'entrée à l'établissement : **4 septembre 1939**  
 Situation civile **Ingenieur - Chef de Fabrication et Chef d'atelier à la Compagnie Française Thomson Houston**  
 Adresse de l'entreprise, bureau, etc. : **Département Radiodiffusion et Télévision, Boite d'adresses - 145 rue de la Concorde, Paris**  
 Adresse actuelle (6) **19, rue Henri Lemaître, 145 rue de la Concorde, Paris (17<sup>e</sup>)**  
 Personne à prévenir en cas d'accident ou de maladie grave : **Madame Fontaine Paris 7<sup>e</sup>, 90, rue de la Tour Brabourg, 27.**

**DECLARATION**

Le soussigné déclare avoir pris connaissance de la note portée au verso de la présente notice. Il s'engage, sur l'honneur, à s'y conformer strictement.

Remes, le **10 Février** 1940.  
 Signature :  
*Fontaine*  
 Capitaine d'infanterie en réserve  
 à la Direction de Construction de Paris

(1) Cette notice est à remplir par tous les officiers actuellement en fonction à l'établissement. Tout officier arrivant au service devra remplir cette notice au Bureau du Personnel.  
 (2) En lettres majuscules.  
 (3) Souligner le prénom usuel.  
 (4) Prénom du père, nom de jeune fille et prénom de la mère.  
 (5) Direction, service, installation occupé par le service.  
 (6) Etablissement, numéro de téléphone particulier.



**JOURNÉE DU GENEALOGISTE**  
 Recherchez vos ancêtres  
 dans les archives militaires

# Le dossier administratif : typologie des documents

**EXTRAIT D'ACTE DE MARIAGE**  
 République Française  
 Département de la Seine  
 Ville de Paris  
 Mairie de Paris  
 Extraire de l'acte de mariage de Monsieur Georges Fontaine et de Madame Marie Clémentine Chauve célébré le 16 novembre 1929 à Saint-Etienne (Loire).

**BULLETIN DE MARIAGE**  
 République Française  
 Département de la Seine  
 Ville de Paris  
 Mairie de Paris  
 Bulletin de mariage de Monsieur Georges Fontaine et de Madame Marie Clémentine Chauve célébré le 16 novembre 1929 à Saint-Etienne (Loire).

**ORGANISME DESTINATAIRE**  
 (Désignation et adresse)  
 République Française  
 Département de la Loire  
 Ville de Saint-Etienne  
 Mairie de Saint-Etienne

**FICHE FAMILIALE D'ÉTAT-CIVIL**  
 dressée en application du décret du 26 septembre 1953  
 et de l'arrêté du 26 octobre 1953

NOTA. — A la demande de l'intéressé, il peut être établi soit une fiche apprise pour chaque membre de la famille (fiche individuelle), soit une fiche collective (fiche familiale). Pour valoir certificat de vie, de décès, de non-remariage, de non-divorce, la ou les mentions non demandées, sans mention, non divorcé, devront, selon les cas, figurer expressément dans la marge et face des prénom(s) de la personne intéressée.

NOM (1) : DODEVEY  
 (Nom de jeune fille pour les femmes mariées ou veuves)

Prénoms : Marguerite Joséphine  
 (Au complet dans l'ordre de l'état-civil)

Né le : 16 mai 1912  
 (Le mois doit être inscrit en toutes lettres)

à : Saint-Etienne (Loire)  
 (Commune et département. Pour Paris et Lyon, indiquer l'arrondissement.)

de : DODEVEY Jean  
 (Nom et prénom du père)

et de : CHAUVE Marie Clémentine  
 (Nom et prénom de la mère)

Marié le : 16 novembre 1929  
 à : Saint-Etienne (Loire)  
 (Commune et département. Pour Paris et Lyon, indiquer l'arrondissement.)

Conjoint : TESSIER Jacques Calixte  
 (Nom et prénom)  
 né à Saint-Etienne le 13 octobre 1906

Observations : 1906.-

(1) En lettres capitales.  
 (2) Réper le mention initiale.

**QUELLE D'ÉTAT-CIVIL**  
 du décret du 26 septembre 1953  
 et de l'arrêté du 26 octobre 1953

NOMS ENFANTS (complet et civil)	SEXE (M ou F)	NAISSANCES	
		Date	Lieu (indiquer avec les autres précisions que pour les parents)
Antoine	M.	12.3.1930	St-Etienne
Clémentine	F.	5.8.1931	St-Etienne
St-Etienne	M.	7.1.1933	St-Etienne
St-Etienne	F.	8.1.1935	St-Etienne
St-Etienne	F.	2.1.1941	St-Etienne
St-Etienne	F.	8.1.1945	St-Etienne
St-Etienne	M.	23.9.1946	St-Etienne
St-Etienne	M.	5.9.1951	Lilliers (P. de G.)
St-Etienne	M.	24.3.1954	St-Etienne

Le mariage a été célébré par l'officier de l'état-civil de la commune de Saint-Etienne (Loire) le 16 novembre 1929.

Le mariage a été célébré par l'officier de l'état-civil de la commune de Saint-Etienne (Loire) le 16 novembre 1929.

Le mariage a été célébré par l'officier de l'état-civil de la commune de Saint-Etienne (Loire) le 16 novembre 1929.

Les pièces d'état civil



**JOURNEE DU GENEALISTE**  
 Recherchez vos ancêtres  
 dans les archives militaires

# Le dossier administratif : typologie des documents

**CARTOUCHERIE**  
**BULLETIN D'ESSAI.**  
 BULLETIN D'ESSAI

Nom de l'Ouvrière: *Tourcade, Aline*  
 Date: *10 juillet 1932*  
 Résultat de l'essai: *Satisfaisant*

Le Chef de Service:  
*[Signature]*

**ATELIER DE CONSTRUCTION DE ROANNE**  
**FICHE D'AFFECTATION**

Monsieur: *Sauvignat Louis*  
 Matricule: *5673* à *en Longpont (Seine)*  
 est inscrit à la date du *27 mai 1944*  
 sous le numéro *11577*

AFFECTATION: *premier horloger* section *20* n° *754*  
 affecté

Équipage: *27 mai 1944*

Signature de Chef d'Atelier: *[Signature]*  
 VU & C.F.N. *[Signature]*  
 Le Chef de Service de Personnel: *[Signature]*

A retourner à P. P. avec indication de l'équipe d'affectation.

**MANUFACTURE NATIONALE DE CHATELLERAULT**  
**ESSAIS PROFESSIONNELS**  
**AVIS D'ESSAI**

*ACMG.*

Le Directeur autorise à faire un Essai :

M. *Chanteloup Clovis*  
*5525*  
*ajusteur*

Nature de l'essai : *ajusteur fraiseur*

Affectation :

Emploi  
 Atelier

Résultat de l'Essai :  
 Date de l'Essai: *15 Nov 1941*  
 Temps passé: *10 heures 30'*  
 Lecture d'un dessin: *123*  
 Essai pratique: *Non classé*  
*27 11 41*

Châtellerault, le *10. 11 1941*  
 LE CHEF DE SERVICE DU PERSONNEL,  
*Jaugain*

Le présent bulletin doit être retourné au Service du Personnel aussitôt l'essai terminé.



**JOURNÉE DU GÉNÉALOGISTE**  
 Recherchez vos ancêtres  
 dans les archives militaires

# Le dossier administratif : typologie des documents

MANUFACTURE NATIONALE  
 DE CHATELERAULT

Atelier du *Céléstème* 212

ACCIDENT DU TRAVAIL

Nom, prénoms, catégorie, profession, adresse de la victime. } *Chanteloup Clovis N° 5525*  
*59 avenue Paul Fainlois Cha'*

Indiquer si le blessé est ou réformé ou auxiliaire de guerre

Date et heure de l'accident. } *19 Mai 1943 à 9h5*

Cause, nature et circonstances de l'accident. } *Plaie au poignet gauche la chute d'une pièce Atelier 212.*

Lieu où il s'est produit. } *Atelier 212*

-Genre de travail- (1)  
 Causant le travail } *Lastrie Henri 2218*  
 accident causé par } Adresse *162 rue Château*  
 le roulement des } *P. 212*  
 machines } *Tissier*

} *Laborie François 2276*  
 } Adresse *31 rue du cygne*

20 MAI 1943

(1) Rayer la phrase inutile.

*5.525*  
*Chanteloup Clovis*  
*Blessé le 29.12.1943.*  
*Plaie phalange moyenne du médium droit*  
*30-12-*





**JOURNÉE DU GÉNÉALOGISTE**  
 Recherchez vos ancêtres  
 dans les archives militaires

# Le dossier administratif : typologie des documents

ATELIER DE FABRICATION DE TOULOUSE

FEUILLE DE NOTES D'EMPLOYÉ

Nom : *Vannes* Prénoms : *René*

Date de naissance : *27 Mars 1885*

*Titulaire.*

POSITIONS SUCCESSIVES

Embauché le *21 Mars 1919.*

Expéditionnaire le . . . . .

Employé de bureau le . . . . .

Employé de bureau Principal le . . . . .

*Destinataire le 21 Mars 1919*

*Mis à la retraite à 60 ans*

*Cant. 43*

---

19 31  
 Directeur au Bureau de fabrication. Employé  
 discipliné, travaillant avec goût, plus artiste que dessinateur  
 but son l'accomplissement de son travail et est souvent absent  
 L. S. Colonel Dutilleul

*Destin*

---

19 32  
 ingénieur discipliné, méticuleux. Note but sans l'entretien de l'usine  
 omis l'entretien. ne peut pas accepter l'absence de  
 il réunit les papiers concernant les généraux

*Destin*

---

19 33  
 dessinateur actif et très consciencieux mais très but. et surtout  
 et pour tous les travaux qui ne sont pas de dessin exécuté  
 rend pas tous les services qu'il pourrait rendre.  
 Quelques retards aux entrées  
 Note 13

*Le Colonel Dutilleul*

---

19 34  
 Chargé uniquement de la mise au net de dessins et après ce qui  
 est nature - dessinateur habile, travaille proprement et  
 exécute le travail qui lui est confié - très souvent  
 - commissions techniques avec résultats remarquables fait  
 l'habileté et application au travail. L'homme.

*12*  
*Toulouse le 24 Mars 1924*  
*L. S. Colonel Dutilleul*

*Destin*



**JOURNÉE DU GÉNÉALOGISTE**  
 Recherchez vos ancêtres  
 dans les archives militaires

# Le dossier administratif : typologie des documents

Lours 13 - 9 - 23

Monsieur le Colonel,

Cependant, quittant l'Établissement  
 plus rentable au Service de  
 la Loire, Orléans je vous  
 prie de bien vouloir accepter  
 ma démission au Conseil  
 d'Établissement.

Recevez mon Colonel l'assurance  
 de mes sentiments les plus  
 respectueux.

Emile Beaudeau

13 d c  
 le 27/8/49

Lyon le 26 août 1949

Cher Monsieur

Monsieur le Directeur des ateliers de  
 construction de Lyon

Monsieur le Directeur

étant employé dans vos ateliers depuis  
 novembre 1933  
 et ce pour lequel j'ai reçu ma feuille de licenciement  
 ayant à ma charge mon enfant de 7 ans  
 et mon mari mutilé de guerre de 1914-1918  
 avec une pension de 8 francs par jour  
 et sans travail  
 je solliciterais Monsieur le Directeur  
 de faire tout ce qui est possible pour me garder un  
 emploi.

Dans l'attente d'une réponse favorable  
 de votre part.

Je vous prie Monsieur le Directeur  
 de recevoir mes respectueuses salutations

Jeanne Maria Chalmet nb 11988 A 22

avenue Jean Gaurès 17

Orléans 1<sup>er</sup> arrondissement  
 1<sup>er</sup> arrondissement J<sup>er</sup> arrondissement  
 05 Gene Miquelin

est en France  
 05 Gene Miquelin

Établissement : **POUDRIÈRE NATIONALE DE VONGES** Mortuaire n° 4

DU 2 AOUT 1949

## DÉCISION D'ADMISSION A LA RETRAITE

Par application des dispositions de l'article 4, paragraphe (1) III  
 de la loi du 2 août 1949,

M. **Carnet Jules César**  
 né le **27 novembre 1896** à **Jardines**  
 à l'Établissement **POUDRIÈRE NATIONALE DE VONGES**  
 est admis **sur sa demande** à faire valoir  
 ses droits à pension (1) **proportionnelle**  
 à compter du **28 novembre 1956**

A **VONGES** le **10 JUL 1956**  
 (Signature du Directeur de l'Établissement)



(1) Paragraphe I, II ou III.  
 (2) Nom et prénoms dans l'ordre de l'état civil.  
 (3) Date de naissance.  
 (4) Lieu de naissance.  
 (5) Nom de l'établissement ou service.  
 (6) Qualité ou caractère de service.  
 (7) Intitulé ou proposition.  
 (8) Date de radiation des contrôles.  
 (9) Date de la décision, laquelle doit être adressée à la radiation des contrôles.

MOT. IMPR. CHAPELLER-LAVAUZELLE ET C<sup>ie</sup>, 31-33, PARIS, LEVINGE, XANES - P. C. 74 - 910-400

**JOURNÉE DU GÉNÉALOGISTE**  
 Recherchez vos ancêtres  
 dans les archives militaires

# Le dossier administratif : typologie des documents

Direction des Études et Fabrications d'Armes  
 ÉTABLISSEMENT : MANUFACTURE NATIONALE D'ARMES DE CHATELLERAULT

Loi du 20 septembre 1948

**PENSIONS CIVILES**

**BORDEREAU ÉNUMÉRATIF**

des pièces mises à l'appui d'une proposition de pension (1) d'ancienneté  
 favor de M. (2) *Beaucaeu Gaston, Édouard - Technicien d'Études et de Fabrication*  
 à la MANUFACTURE NATIONALE D'ARMES DE CHATELLERAULT

(1) D'ancienneté ou proportionnelle  
 (2) Sans et pension, grade, statut, etc.

MINUTE

1° Demande d'admission à la retraite  
 2° Demande de liquidation de pension (modèle B)  
 3° Déclaration d'élection de domicile et de son canal (modèle C)  
 4° État signalétique et des services militaires  
 5° Notification de la pension militaire  
 6° État des services civils (modèle D)  
 7° Certificat de cessation de paiement  
 8° Pièces de :  
 - État décompté (modèle E)  
 - Certificat de versement (modèle F)  
 - Copie de la demande de validation active  
 - Copie de la décision de validation  
 9° Livret de la C.N.R.V. n° *86 boel. 3221*  
 10° Cartes d'identité de la C.R.O.P. n°  
 11° Attestation d'annulation et de transfert au Trésor des versements effectués aux assurances sociales au titre vieillesse  
 12° Extrait de l'acte de naissance de l'agent  
 13° Extrait de l'acte de mariage (pour les fonctionnaires et agents)  
 14° Extrait de l'acte de décès du conjoint (pour les femmes fonctionnaires seulement)  
 15° Extrait du jugement de divorce (pour les femmes fonctionnaires seulement)  
 16° Déclaration pour le paiement des avantages familiaux éventuellement dus (modèle G)  
 17° Déclaration corroborée par le maire (modèle H)  
 18° Déclaration des suppléments perçus au titre des enfants (modèle I)  
 19° Extraits des actes de naissance des enfants  
 20° Certificats de vie des enfants (fiche individuelles)  
 21° Certificats de scolarité, contrats d'apprentissage ou certificats militaires  
 22° Extraits des actes de décès des enfants

Taux :  
 à Châtellerault le 25 avril 1958

MANUFACTURE NATIONALE D'ARMES DE CHATELLERAULT

**ASSURANCES SOCIALES**

Nom de l'Assuré : *Beaucaeu Gaston*

Nombres Matricules  
 à l'Établi : aux A. S. n° 1.98.058666.228

Mois	Année : 1948			Année :		
	Heures	Salaire	Retenu	Heures	Salaire	Retenu
Janvier		16360	210			
Février	286	16960	212			
Mars	336	16960	212			
Avril	336	16960	212			
Mai	336	17000	212			
Juin	336	17000	212			
Juillet	336	17000	212			
Août	336	17000	212			
Septembre	336	17000	212			
Octobre	336	17000	212			
Novembre	336	17000	212			
Décembre	336	17000	212			
Totaux	5748	572000	2120			

MINISTÈRE  
 Sous-Secrétariat  
 Ministère de la Défense Nationale et de la Guerre

BULLETIN DE RENSEIGNEMENTS

(Application de l'article 30 de la Loi du 16 Avril 1950)

Nom de l'agent : *Beaucaeu*  
 Prénoms : *Gaston*  
 Qualité : *chef d'équipe professionnel*  
 Traitement initial de fonctionnaire titulaire

Date	de	à	de	à
des services	du	24 Mars 1948	au	16 Juin 1948
à valider	de	27 Juin 1948	au	2 Juin 1949
TOTAL . . . . .				

Montant total de la retenue : 10.220,35

À DÉDUIRE : Retenues préalablement effectuées et versées à la Caisse Nationale des Retraites pour la Vieillesse : 8.118,97

NET À RETENIR . . . . . 2.101,38

Montant de chaque terme : 5748 x 20% x 1 = 212,38

Nombre et montant total des acomptes déjà versés : dans le département d ; dans le département d ; dans le département d

CERTIFIÉ EXACT :  
 Châtellerault le 25 JUIN 1958  
 L'Ingénieur Militaire en Chef, Directeur  
 Signé : J. VERGÈS





**JOURNEE DU GENEALISTE**  
 Recherchez vos ancêtres  
 dans les archives militaires

# Des courriers émouvants et personnels

Lyon 28-2-42

*Enfin Caliero  
 enfin tout va*

**Pel**

Monsieur le Directeur

Je viens auprès de vous, pour vous demander s'il me serait possible d'obtenir la photographie de mon mari, qui se trouve en votre possession sur sa carte d'identité

*oui  
 depuis le  
 en faire*

lorsqu'il travaillait à l'arsenal au début de l'année 1940

Mon mari viens de mourir et je n'est de lui aucune photo. Veuillez avoir la bonté Monsieur le Directeur

de ne pas me refuser cette demande, je vous en serais très reconnaissant, je vous la renverrais si vous l'exigez je la ferais reproduire. soyez assez bon de ne pas me refuser le seul plaisir qui me reste

Sans cette attente, Recevez Monsieur le Directeur mes respectueuses salutations

*Mme Caliero*

73 rue Bugeaud 6<sup>e</sup>  
 Lyon



**JOURNÉE DU GÉNÉALOGISTE**  
 Recherchez vos ancêtres  
 dans les archives militaires

# Des anecdotes à découvrir

S. Four. le 8 décembre 1915  
 S. Four. le 23 novembre 1915 à Louvain

Rapport du sous-officier Berthelot au service  
 Jurec invalide de sol.

Le 23 novembre courant, à 17h30, à la  
 suite de l'ordre, l'ouvrier Jurec du service de la  
 réparation des pontons a été licencié par suite  
 d'absence de pontons (10000) multipliée dans une note  
 dans le travail qui s'exécute dans le bois.

Jurec a fourni des explications sur la  
 provenance de ces pontons, jurec a répondu à  
 - j'ai acheté ces pontons dans le bois, chez M. Laurent,  
 quincailler, 7 place de la Croix-Rousse à Lyon, pour le ponton de  
 mon lieu, mentionné en cette note et avec lequel j'ai été  
 occupé de réparation dans un garage.  
 pontons à S. Four. Ce matin, j'ai été  
 de jurec ce que j'ai envoyé mon, ce soir, avec  
 pour le travail. En arrivant à S. Four  
 je quitte chez moi, je n'ai pas les clés  
 elle, devant m'être livrés.

un Gregg fus, téléphoné à l'inspection de jurec  
 au matin, j'ai compris que j'étais l'ouvrier  
 matin, avant d'aller à l'atelier  
 avec les ouvriers Berthelot et Clavel.  
 une tête d'inspecteur à ce sujet, j'aurais  
 et chez un capitaine où j'aurais fait  
 à moi !!

L'impossibilité de contacter de suite  
 les deux de jurec et finalement qu'il était de  
 bonne foi, celui-ci a été licencié libéré d'impôts  
 son ponton de pontons après un avis tantôt par  
 jurec au commandant.

Extrait de ponton  
 jurec  
 23/11/15

GROS QUINCAILLERIE - FERRONNERIE DÉTAIL

OUTILS À TRAVAILLER LE FER ET LE BOIS

SCIE À MÉTRES  
**GRIPPIN**  
 MATÉRIEL D'ENTREPRENEUR

**J. LAURENT**  
 7, Place de la Croix-Rousse. 7 - LYON

1007

2 1/2 1860

1640

**ATELIER DE CONSTRUCTION DE LYON**

Le Lieutenant Directeur délègue le Capitaine-Chef de service  
 ou son adjoint pour entendre  
 l'ouvrier et après rapport pour une punition et pour recueillir  
 les observations.

NOM DE L'OUVRIER	NOTE de la proposition de punition	PUNITION ENVOYÉE
Jurec Berthelot	Jurec	1/1. ET

Le soldat en punition pour 1/1. ET y a  
 la faute pour 1/1. ET y a  
 jurec le ponton en jurec y a  
 le message  
 jurec le ponton à tout  
 jurec le ponton à tout

Il sera rendu compte des explications fournies par  
 l'ouvrier sur un bulletin spécial pour chaque ouvrier porté  
 sur la liste.

Lyon, le 23 novembre 1915

Toute une histoire pour quelques points . . .



2012-2014  
 Préparer demain ensemble







**JOURNEE DU GENEALISTE**  
Recherchez vos ancêtres  
dans les archives militaires

# Une grande diversité de métiers pour les civils

- emplois de bureau (« fonctionnaires ») : secrétariat et dactylo, traitement du courrier, réception, employés aux expéditions, enregistrements, comptabilité des salaires ...
- des emplois ouvriers : couturières, magasiniers et contrôleuses à l'usinage, tourneurs, ajusteurs, rectifieurs, décolleteurs, tailleurs de fraises, affûteurs, limeurs, électriciens monteurs, chimistes, chauffeurs, maçons, menuisiers, charpentiers, mécaniciens, dessinateurs, typographes ou bouchers...
- Des emplois de techniciens, d'ingénieurs et autres cadres.



SERVICE HISTORIQUE  
DE LA DÉFENSE

2012-2014

*Préparer demain ensemble*

En partenariat avec  
**Généalogie**  
www.rfgenealogie.com



**JOURNÉE DU GÉNÉALOGISTE**  
 Recherchez vos ancêtres  
 dans les archives militaires

# TEMPS DE GUERRE

→ Les archives vous en apprendront beaucoup sur la vie des personnels civils, par exemple, pendant la Seconde Guerre Mondiale.

MANUFACTURE NATIONALE  
 D'ARMES DE TULLE

LISTE DES JOURNÉS A REIN EN CASERNE  
 RÉGIMENTAIRE N° 101 du 26 JANVIER au 1er FÉVRIER  
 (additif aux états des défilants du 11 au 15 et du 25 Janvier 1944)

NOM, prénoms	DATE & LIEU DE NAISSANCE	ADRESSE
MERCIER J.M.	2.9.23 Baignes (Gantel)	Baignes (Gantel)
GERARD Jean	2.9.23 Baignes (Gantel)	Baignes (Gantel)
OLIVIER Germain	14.12.23 Chalais d'Azay	Chalais d'Azay (Loire)
POMPY René	16.6.23 Vohrot (Gantel)	Vohrot (Gantel)
TISSOT Jean	5.1.23 Lourdes	30, av. du Petit Nice, Lourdes
BENOIST Robert	19.6.23 Cazères (Hte Garonne)	Cazères (H. Garonne)
BARÉ Léonard	1.5.23 Daunzenac (Ariège)	Daunzenac (Ariège)
BENARD René	11.11.23 Villers (A.S.G.)	1, rue de l'Aranson, Périgueux
BOUY René	28.7.23 St Gilles (Gard)	même adresse
BARON Charles	1.6.23 St Genès (Gard)	même adresse
BARON Pierre	4.6.23 St Laurent du Plan	St Laurent du Plan (T.A.G.)
SALINIER Jean	19.10.23 la Grange (Tarn)	même adresse
VERMOREL André	3.9.23 Aurillac	Palaiches (Gantel)
VERMOREL Robert	3.11.23 Lamoignon (Digne)	160, Rte de Lyon, Périgueux
VERMOREL Jean	16.10.23 Lovet (Cher)	même adresse
BOURRIAN Jean	18.6.23 Noiretable (Loire)	même adresse
BOURRIAN Henri	18.6.23 Noiretable (Loire)	même adresse
MALAND Raymond	2.11.23 Ruy la Garde (T.A.G.)	le Bousquet

-22

MINISTÈRE DU TRAVAIL

**Office Départemental de la Main-d'Œuvre**  
 20, Quai Victor-Augagneur

P  
188

**SERVICE DE PLACEMENT DE LA MAIN-D'ŒUVRE REPLIÉE**

*Le Directeur de l'Office Départemental de la Main-d'Œuvre certifie que la personne ci-dessous désignée est régulièrement inscrite dans ses Services :*

COOLS AUGUSTE ALBERT  
 né le 9.3.1917 à GEEL  
 Célibataire seul; à LYON  
 venant de GEEL  
 Belge C.I. 19/059  
 Manoeuvre LYON, le 11/6/40

179657  
26105  
12-6-40  
m.o.

AFFECTÉ : ARSENAL DE LYON

Le Directeur.

Vu par la Police



SERVICE HISTORIQUE  
 DE LA DÉFENSE

2012-2014

Préparer demain ensemble

En partenariat avec  
**Généalogie**  
 www.rfgenealogie.com



**JOURNÉE DU GÉNÉALOGISTE**  
 Recherchez vos ancêtres  
 dans les archives militaires

# Résistants, évadés, fusillés, pendus, déportés...

**GOUVERNEMENT Amédée Berthelény**  
 né le 23 Mai 1910 à ROANNE  
 canton dudit, département de la Loire  
 tourneur s/métaux  
 fils de Jacques et Puyaubert Hélène  
 domiciliés à ROANNE, II Rue Marceau  
 marié à Dlle Mariet Lidie le 20 décembre 1930.

DéCISION DU CONSEIL DE RÉVISION ET NOTIFS

Inscrit sous le N° 77 A de la liste du canton de ROANNE. Classé dans la 1<sup>re</sup> partie de la liste en 1930.  
 Classé soutien indispensable de famille, avis de la Préfecture de la Loire en date du 11.9.31

Détail des services et mutations diverses

Incorporé au 1<sup>er</sup> dépôt des Equipages de la Flotte A compter du 15.4.31. A obtenu de Monsieur le Colonel Ct le Groupe de Subdivisions un suris d'activité de 10 jours pour convenances personnelles suris expiré. Arrivé au corps le 6 Mai 1931.  
 Envoyé en congé le 15 avril 1932 en attendant son passage dans la disponibilité qui aura lieu le même jour. Affecté au 3<sup>e</sup> dépôt de la Flotte. Certificat de bonne conduite accordé.

Classé affecté spécial T 3 durée indéterminée pourneur au titre de Atelier de Construction de ROANNE Décision 13<sup>e</sup> région N°... du 27.12.39. Reste affecté à l'armée de Mer.  
 II juin 1940  
 Dépot 5<sup>e</sup> flotte N° pas rejoint, reste affecté rayé de l'AS le 12.9.1940. a servi dans les FFI en qualité d'engagé volontaire pour la durée de la guerre à compter du 10.11.43 dans les conditions fixées par le décret du 20.9.44 au réseau A.S.F.T.P.F. Cie Paul Vaillant Couturier  
 certificat MN N° 00620 HUFF CI délivré le 20.2. par le GI Ct le 8<sup>e</sup> Région M.  
 Services FFI vérifiés en appl. ....  
 Le 13 avril 1951  
 Le Capitaine GINKE  
 arrêté à ROANNE le 10.1.44 déporté MAUTHAUSEN  
 décédé en déportation le 14.5.45

N° Mle 213

signalément:  
 cheveux châtains-yeux marrons  
 front: haut, nez; rectiligne  
 visage: large

taille: 1m 68  
 degré d'instruction: 3

CORPS D'AFFECTATION Mle

1<sup>er</sup> dépôt Equip. Flotte 1081  
 5<sup>e</sup> dépôt flotte affecté spécial 27  
 Demande M par AC Loire transmis le 29.10.47 au RAS  
 pas fait par St Mse TULON

CAMPAGNES

Somali CS 4.6.31 au 24.2.32  
 FFI CD 15.11.43 au 19.1.44  
 déportation CD du 18.1.44 au 14.5.45

**ATTESTATION**

Je soussigné Lt-Colonel HENRY Edouard, Né le 3 Avril 1899 à St-AIGULIN (Charente-Maritime) remplissant actuellement les fonctions de Commandant de la Cité de l'Air et du B.A. 117 certifie sur l'honneur ce qui suit :

Prisonnier de Guerre en 1940, j'ai été interné à l'Oflag VI A (Soest) du 1.9.1940 au 23.4.1945.

Monsieur Jean VERON, alors Commandant d'aviation en activité, était également interné à ce camp.

Le 7 Mai 1941 cet Officier s'est évadé de ce camp avec une dizaine de camarades en utilisant un souterrain qu'ils avaient creusé sous les barbelés.

Quelques jours plus tard, j'ai vu revenir le Commandant VERON qui avait été repris à la frontière BELGE. à la suite de cette tentative, il a été puni de vingt et un jours d'arrêts de camp par les autorités du camp. Il a effectué cette punition dans les locaux spéciaux du camp affectés à cet usage. Au mois de la même année, il a, par mesure de représaille été dirigé au "Gondalager" de Colditz en Saxe.

FAIT à PARIS, le 23 JUILLET 1953

*Henry*

de l'Etat-major  
 Chef de Section

8110  
 Clémence F. Le 11 - 1944

Je soussigné Louis Besançon, Chef de Section au groupe F.P.I. du Capitaine Pouchouzeau, certifie connaître Monsieur Joly, ex l'aviateur interné au groupe plusieurs jours depuis le 27 août 1944.  
 A sa sortie son travail sur mon atelier,  
 Le Chef de Section L. Besançon

9 JUILLET 1953

MINISTRE DES ANCIENS COMBATTANTS  
 SOCIÉTÉ PATRIOTIQUE

JOURNÉE DU GÉNÉALOGISTE  
Recherchez vos ancêtres  
dans les archives militaires

# Résistants, évadés, fusillés, pendus, déportés...

Mouffemond le 13/3 = 43

CM

A.R.A.A.-CLERMONT-FD  
ARRIVÉE  
N° 002332 15 MAR 1943

SECTION: COP.

Monsieur

Je suis été très surpris en rece-  
vant votre lettre, du 10 Mars adressée  
à mon fils  
Mon fils Planc Christian est  
parti de chez moi le 3 Mars à 13h30  
pour rejoindre à la gare, son convoi  
qui partait à 15 heures pour l'  
Allemagne, et je n'ai encore reçu  
aucune nouvelles de lui.

Veuillez agréer Monsieur  
mes respectueuses salutations

Planc 37 rue de la Podade  
Mouffemond,



SERVICE HISTORIQUE  
DE LA DÉFENSE

2012-2014

Préparer demain ensemble

En partenariat avec  
**Généalogie**  
www.rfgenealogie.com



JOURNÉE DU GÉNÉALOGISTE  
Recherchez vos ancêtres  
dans les archives militaires

# Application des lois sur le statut des juifs

8

**ATELIER DE CONSTRUCTION DE LYON**

---

Je soussigné, Madame Lathelin Jeanne  
déclare avoir pris connaissance de la Note n° 68 du 25 août 1941 de  
la Direction de l'Administration générale, et certifie :

n'avoir aucun grand-parent de race ou de religion juive,  
ou  
n'avoir qu'un grand-parent de race ou de religion juive.

Lyon, le 11 Septembre 1943  
L'intéressé :  
Lathelin

Note

En vue de l'application de la loi du  
17 juillet 1940, A.M. les membres des anciens  
corps dissous des fabrications d'armement  
et ingénieurs civils, sont invités à établir,  
à leur main, et sous la foi du serment,  
une déclaration de modèle ci-dessous,  
indiquant que leur père est français.

Le 7 novembre 1940  
Le Directeur,



Déclaration

Manufacture d'Armes  
de Bulle

Je, soussigné,

déclare, sur l'honneur que mon père  
(nom et prénoms) \_\_\_\_\_  
ni le \_\_\_\_\_  
à \_\_\_\_\_  
est français de naissance ou français  
naturalisé - (dans ce dernier cas indiquer  
la date de naturalisation)

A Bulle, le  
Signature :

Prière d'employer un format de même dimension que le modèle



**JOURNÉE DU GÉNÉALOGISTE**  
 Recherchez vos ancêtres  
 dans les archives militaires

# Application des lois raciales

Wullems 10031

frère belge - naturalisé français  
 né le 22. 6. 12 - pas de pièces  
 (zone interdite)

Loi 17/3/40 { A servi guerre 39-40  
 A. S. MAT le 9 déc 39

Annul. 13  
 déc 40 { guerre 39/40 passé formation  
 int. - Af. Np. père de 3 enfants  
 frère tué guerre 14/18 armée fr.  
 le 13. 9. 16 à Lihors (Somme)  
 est dem. aliéné

Transmettre :  
 demande de dérogation  
 copie liste familiale

Enregistré sous le N° 33  
 23 JUN 1941

N° 6 de la collection

Ty. **PAR VICHY** RÉPUBLIQUE FRANÇAISE

MINISTÈRE DE LA PRODUCTION INDUSTRIELLE ET DU TRAVAIL

SERVICE DES USINES MÉCANIQUES DE L'ÉTAT

Service Général  
 2<sup>e</sup> Section

Paris, le 27 JUILLET 1941

L'Ingénieur en Chef d'Etat des Industries Mécaniques,  
 Directeur par intérim du Service des Usines Mécaniques de l'Etat

à

N° 23120 SG.2-UMC Monsieur le Directeur de la Manufacture Nationale de JULE.

NOTA. — Les réponses doivent, outre le numéro d'ordre, rappeler les indications du timbre ci-dessus

Application des lois du 17.7 et 14.8.40

Référence : Lettre n° 3648-P/P du 3 Avril 1941.

Par lettre susvisée vous m'avez transmis un dossier relatif à une demande de dérogation formulée au titre du Paragraphe 3 de l'Article 1er de la loi du 14 Août 1940, par Monsieur WULLEMS Raymond, Ingénieur adjoint à votre Etablissement.

J'ai l'honneur de vous faire connaître que les raisons invoquées par l'intéressé sont insuffisantes pour motiver une transmission de son dossier au Conseil d'Etat.

Je vous prie de vouloir bien me faire connaître d'urgence si Monsieur WULLEMS est indispensable à la bonne marche du service auquel il est affecté et dans l'affirmative, il y a lieu de m'indiquer le motif.

Dans ce dernier cas vous voudrez bien me faire parvenir une demande de dérogation aux lois susvisées, rédigée et signée par Monsieur WULLEMS et exposant sa situation.

E.G. Ingénieur en Chef d'Etat adjoint

*J.P. Penay*

*Reçu le 23 juillet 1941 n° 73.P*

**JOURNEE DU GENEALISTE**  
 Recherchez vos ancêtres  
 dans les archives militaires

# L'emploi de la main d'oeuvre

ETAT FRANCAIS  
 MINISTERE DU TRAVAIL  
**SECRETARIAT GENERAL A LA MAIN-D'ŒUVRE**  
 DIRECTION DEPARTEMENTALE DU PUY-DE-DOME  
 2, Rue Barbousson - CLERMONT-FERRAND  
 Tél. 56-74

Adresser la correspondance  
 à M le Directeur Départemental  
 de S. S. M. O.  
 2, Rue Barbousson  
 Clermont-Ferrand

le 16 AOUT 1944

Référence à rappeler dans  
 la réponse

**ATTESTATION**

Je soussigné Chef du Service des Intermédiation  
 certifie que  
 Monsieur *Georges Louis*  
 Né le *6. 8. 1922*  
 est autorisé à prendre son travail  
*Département Régional des Travaux*  
*en qualité manœuvre.*  
 A partir du 16 AOUT 1944  
 La mutation suivra

Fait à Clermont-Ferrand le 16 AOUT 1944

Le Chef du Service des Intermédiation



ATELIER DE CONSTRUCTION DE RENNES

RENNES, le 13 AOUT 1940

En accord avec les Autorités Allemandes, Monsieur FONTAINE Isidore, Georges, affecté à l'Atelier de Construction de Rennes le 2 Septembre 1939, en qualité d'Ingénieur, Chef de Service, est remis provisoirement, à dater de ce jour, à la disposition de la Compagnie Française THOMSON-HOUSTON, 173, Boulevard Haussmann à PARIS 8ème ( Usine d'ASNIERES ), pour y exercer, à la demande de cette Compagnie, l'emploi d'Ingénieur qu'il y occupait précédemment.

Il a été aligné en solde jusqu'au 31 Août 1940.

L'Ingénieur en Chef, Directeur,

**ÜBERRSETZUNG**

RENNES, den 13. AUGUST 1940

Im Benehmen mit der Deutschen Behörde wird Herr FONTAINE Isidore Georges von heute an und vorläufig seinen früheren Beruf als Ingenieur der Société THOMSON-HOUSTON, PARIS, Niederlage von ASNIERES, wieder zugeführt, und zwar den Gesuch der betreffenden Firma zu Folge.

Herr FONTAINE war am 2. SEPTEMBER 1939 den Atelier de Construction de Rennes als Dienstleiter und Ingenieur zugestellt worden.

Seine Lohnansprüche sind geregelt bis zum 31. August 1940.

Der Chefingenieur, Direktor.



**JOURNEE DU GENEALISTE**  
Recherchez vos ancêtres  
dans les archives militaires

# Archives collectives et archives de l'Armement : des pépites à découvrir

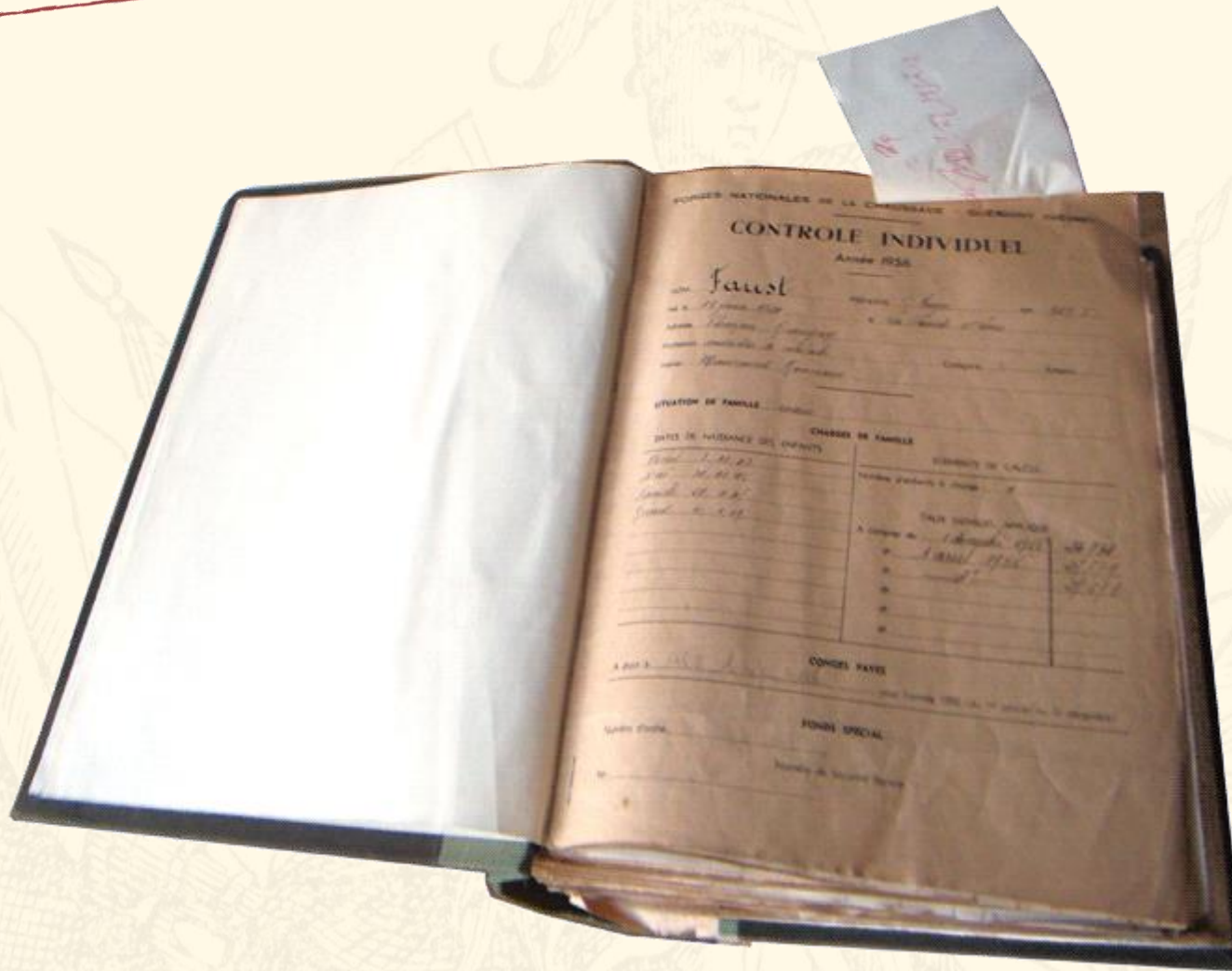

SERVICE HISTORIQUE  
DE LA DÉFENSE

2012-2014

Préparer demain ensemble

En partenariat avec  
**Généalogie**  
www.rfgenealogie.com





**JOURNÉE DU GÉNÉALOGISTE**  
 Recherchez vos ancêtres  
 dans les archives militaires

# Archives de l'Armement ... en complément

Ministère de la Guerre  
 Sous-Secrétariat d'Etat  
 Artillerie et Munitions  
 Service ouvrier  
 4ème Section

LÉ 20 Décembre 1916

SITUATION  
 du Personnel de (1) la Manufacture d'Armes de  
 CHATELLERAULT  
 à la date du 20 Décembre 1916

	Bureaux	Maîtrise et ouvriers	Observations
Militaires français .....	49	3.841	
Civils français .....	90	2.137	
Nord africains .....	"	"	
Indochinois .....	"	"	
Malgaches .....	"	"	
Tétraileurs sénégalais .....	"	"	
Chinois .....	"	199	
Prisonniers de guerre .....	"	"	
Anglais .....	"	1	
Belges .....	1	167	
Espagnols .....	"	"	
Orécs .....	"	"	
Italiens .....	"	"	
Monténégrins .....	"	"	
Portugais .....	"	"	
Serbes .....	"	1	
(9) ROMAINS .....	"	5	
Alsaciens-lorrains .....	"	8	
Femmes françaises .....	46	859	
Femmes étrangères .....	1	32	
Totaux .....	187	6945	

(1) Indiquer l'Etablissement  
 (2) Autres nationalités, le  
 cas échéant

N° 6.061  
 Le Directeur,  
 signé : JACQUOT

*André Jacquot*  
 (Assistent et copie)

MANUFACTURE NATIONALE D'ARMES DE CHATELLERAULT.

TARIF DES SALAIRES HORAIRES.

-1-1-1-1-1-1-

Professions.	Minimum	Maximum	Professions.	Minimum	Maximum
	f	f		f	f
Affûteur.....	0,665	0,796	Maçon.....	0,612	0,735
Aiguiseur de lames.....	0,808	0,965	Manoeuvre.....	0,490	0,588
Ajusteur ordinaire.....	0,675	0,826	Mécanicien ordinaire.....	0,612	0,735
Ajusteur de précision.....	0,735	0,980	Menuisier.....	0,612	0,857
Bourellier.....	0,600	0,735	Meuleur ordinaire.....	0,612	0,735
Brasseur.....	0,588	0,784	Meuleur de précision.....	0,537	0,796
Bronzeur.....	0,490	0,565	Modelleur.....	0,675	0,980
Charpentier.....	0,612	0,857	Monteur de sabres.....	0,612	0,796
Charretier.....	0,514	0,612	Modelleur ordinaire.....	0,588	0,735
Charron.....	0,612	0,796	Modelleur ouvrier d'art.....	0,698	0,796
Chaudronnier.....	0,698	0,918	Peintre.....	0,612	0,735
Chauffeur.....	0,612	0,675	Pilonneur.....	0,581	0,675
Ciselleur.....	0,735	1,224	Planeur ordinaire.....	0,612	0,735
Conducteur du break.....	0,551	0,675	Polisseur.....	0,551	0,675
Couvreur.....	0,612	0,735	Raboteur de précision.....	0,637	0,796
Décolleteur.....	0,551	0,698	Riveteux.....	0,612	0,735
Dresseur de canons.....	0,637	0,857	Rodeur ordinaire.....	0,612	0,735
Dresseur de lames.....	0,675	0,796	Rodeur de précision.....	0,637	0,796
Electricien monteur.....	0,735	0,918	Serrurier.....	0,612	0,759
Electricien ordinaire.....	0,551	0,796	Tailleur de fraises, d' alésiers.....	0,551	0,735
Ferblantier.....	0,612	0,735	Tailleur de pierres.....	0,637	0,735
Fondeur ordinaire.....	0,612	0,696	Tourneur ordinaire.....	0,675	0,826
Forgeur ordinaire (à la main, au pilon, etc.).....	0,612	0,833	Tourneur de précision.....	0,735	0,980
Forgeur de précision.....	0,796	0,980	Treppeur de lames.....	0,675	0,931
Fraiseur de précision.....	0,612	0,857	Treppeur ordinaire.....	0,612	0,826
Garçon de bureau.....	0,490	0,588	Usineur à chaud.....	0,490	0,698
Garde-magasin.....	0,551	0,857	Usineur à froid.....	0,490	0,588
Graisseur.....	0,490	0,675	Usineurs divers.....	0,490	0,735
Graveur de matrices.....	0,675	0,857	Usineur du bois.....	0,490	0,612
Graveur ouvrier d'art.....	0,735	0,980	Vaguemestre.....	0,551	0,735
Limeur.....	0,612	0,710	Visiteuses.....	0,30	
Lithographe, typographe.....	0,612	0,857	Usineuses.....	0,30	

Archives de la Manufacture d'Armes de Châtellerault, SHD AA, fonds 2 H 2



SERVICE HISTORIQUE  
 DE LA DÉFENSE

2012-2014

Préparer demain ensemble

En partenariat avec  
**Généalogie**  
 www.rfgenealogie.com



DIRECTION DE LA MÉMOIRE, DU  
 PATRIMOINE ET DES ARCHIVES

JOURNÉE DU GÉNÉALOGISTE  
Recherchez vos ancêtres  
dans les archives militaires

## Archives individuelles et archives de l'Armement.

Motricité: 4774  
Nyon le 3 Sept. 1941

M<sup>me</sup> Diernat  
8 rue Paul Bert  
Nyon.

à

M<sup>r</sup> le Directeur des Ateliers  
de St Priest.

J'ai l'honneur de solliciter de votre  
bienveillance, un certificat attestant que  
mon domicile se situe à plus de 10 kms  
me met dans l'obligation de faire  
usage de mon vélo.

Il est dans de toute urgence que  
j'en achète les pneus.

Veuillez agréer M<sup>r</sup> le Directeur  
mes civilités empreintes.

Diernat  
avis sponsor  
H 8

Confédération



Atelier de construction de  
Valence,  
SHD AA, fonds 3 H 12



**JOURNEE DU GENEALISTE**  
Recherchez vos ancêtres  
dans les archives militaires

# Archives de l'Armement



Poudrerie nationale de Bergerac, SHD AA, fonds privé



SERVICE HISTORIQUE  
DE LA DÉFENSE

2012-2014

*Préparer demain ensemble*

En partenariat avec  
**Généalogie**  
www.rfgenealogie.com



SGAR  
Service de la Généalogie, de l'Armement et de la Recherche  
DIRECTION DE LA MÉMOIRE, DU  
PATRIMOINE ET DES ARCHIVES

**JOURNEE DU GENEALOGISTE**  
Recherchez vos ancêtres  
dans les archives militaires

# Archives de l'Armement



Atelier de construction de Valence,  
SHD AA, fonds 3 H 12



**JOURNÉE DU GÉNÉALOGISTE**  
Recherchez vos ancêtres  
dans les archives militaires

**Ont collaboré à ce document :**

Anne-Elyse LEBOURGEOIS  
Martine DESTOUCHES  
Philippe THIERRY

**Réalisation et conception graphique :**

Martine DESTOUCHES

**Contacts :**

Centre des archives de l'Armement et du Personnel  
211 Grand'rue de Châteauneuf- BP 650  
86106 CHÂTELLERAULT Cedex



Centre des archives de l'Armement et du Personnel  
Bureau des publics et de la valorisation  
Edition 1 - Juin 2012



SERVICE HISTORIQUE  
DE LA DÉFENSE

2012-2014

*Préparer demain ensemble*

En partenariat avec  
**Généalogie**  
www.rfgenealogie.com

